

MODULARIO  
F. rig. rend. 496



MINISTERO DELLE FINANZE  
DIREZIONE GENERALE DEL CATASTO E DEI SS.TT.EE.  
**CATASTO EDILIZIO URBANO** (RDL 13-4-1939, n. 652)

MOD. AN (CEU)

LIRE  
**400**

Planimetria di u.i.u. in Comune di CASTRIGNANO CAPO (LE) via DA DENOMINARSI civ. ....

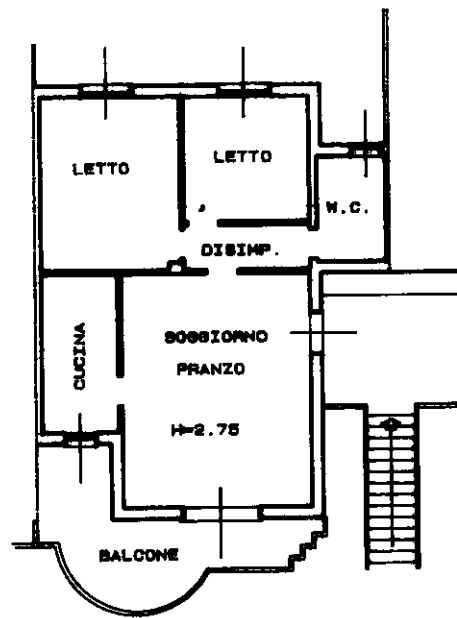

**PIANO PRIMO**

**MONSELLATO - COSTRUZIONI S.R.L.**  
di **MONSELLATO VITO MICHELE & C.**  
Via Roma, 220  
73054 PRESICCE (LE)  
Partita IVA 02600780750

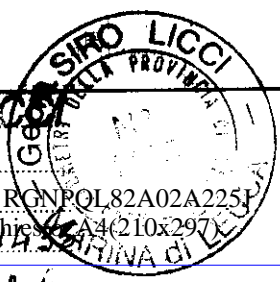
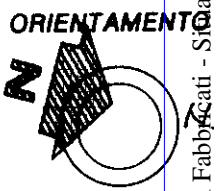

Dichiarazione di N.C.   
Denuncia di variazione

Compilata dal **Geom. SIRO LICCI**  
(Titolo, cognome e nome)

RISERVATO ALL'UFFICIO

**19 LUG. 1996**

Data presentazione: 19/07/1996 - Data: 24/02/2020 - n. T273367 - Richiedente: RGNPQL82A02A225J  
Totale schede catastali: 1 - Formato di acquisizione: A4(210x297) - Formato stampa/richiesta: A4(210x297)

F. 1029 sub. 17

data ..... Firma *[Signature]*

**002038**

Catasto dei Fabbricati - Situazione al 24/02/2020 - Comune di CASTRIGNANO DEL CAPO (C336) - < Foglio: 21 - Particella: 1029 - Subalterno: 17 >  
VIA GIUSEPPE PISANELLI n. SN piano: 1;