

Catasto dei Fabbricati, ricerca ristretta - Situazione al 31/03/2014 - Comune di SPECCHIA(1887). Soggetto: MONTEFORTE MARIA MADDALENA. - Foglio: 15 - Part: 810 - Sub: 1
 CORTE GIOSUE' CARDUCCI piano: T-1;

Agenzia del Territorio
CATASTO FABBRICATI
Ufficio Provinciale di
Lecce

Dichiarazione protocollo n. LE0307208 del 04/07/2007

Planimetria di u.i.u. in Comune di Specchia

Corte Carducci Giosue'

civ.

Identificativi Catastali:

Sezione:
 Foglio: 15
 Particella: 810
 Subalterno: 1

Compilata da:
 Rizzo Marco

Iscritto all'albo:
 Geometri

Prov. Lecce

N. 3269

Scheda n. 1 Scala 1:200

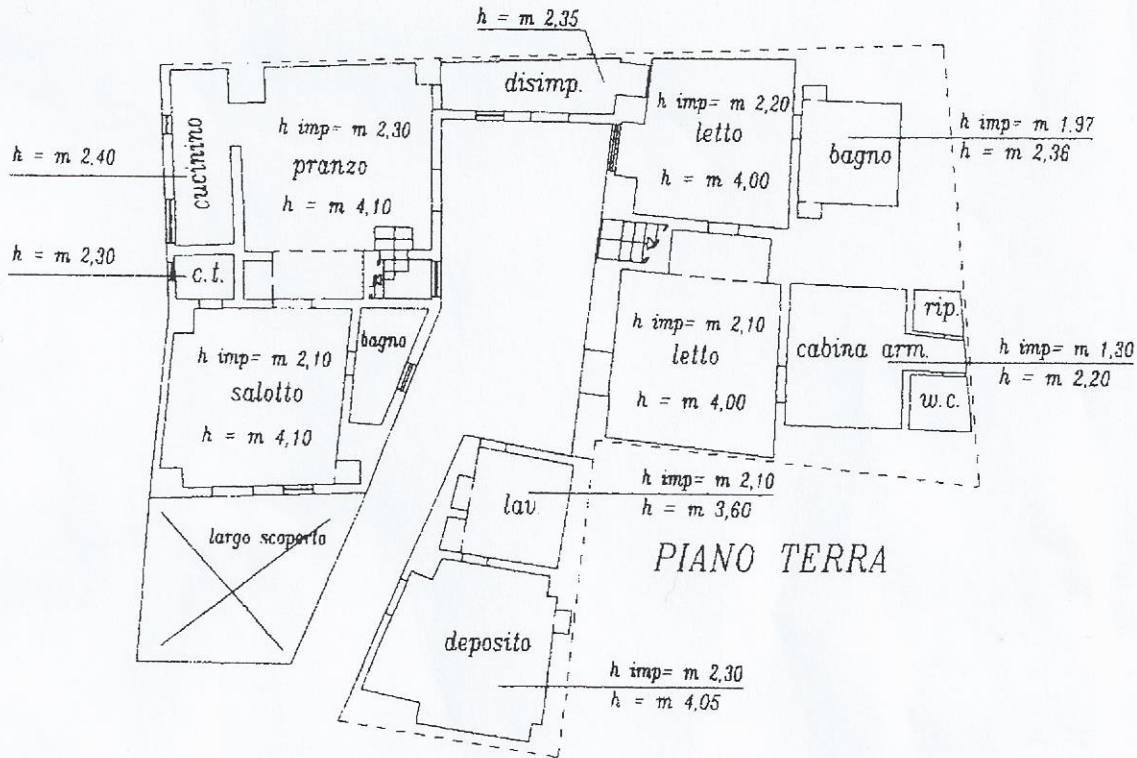

PIANO TERRA



PIANO PRIMO

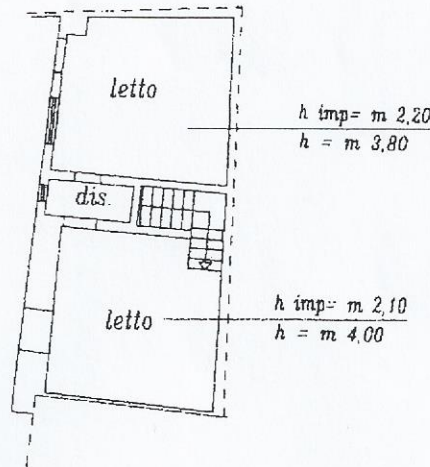

Ultima Planimetria2 in atti

Catasto dei Fabbricati, ricerca ristretta - Situazione al 31/03/2014 - Comune di SPECCHIA(1887) - Soggetto: MONTEFORTE MARIA MADDALENA. - Foglio: 15 - Part: 814 - Sub: 5
CORTE GIOSUE' CARDUCCI piano: 1;

**Agenzia del Territorio
CATASTO FABBRICATI
Ufficio Provinciale di
Lecce**

Dichiarazione protocollo n. LE0410608 del 17/10/2007	
Planimetria di u.i.u. in Comune di Specchia	
Corte Carducci Giosue'	civ.
Identificativi Catastali:	Compilata da: Rizzo Marco
Sezione:	Iscritto all'albo: Geometri
Foglio: 15	Prov. Lecce
Particella: 814	N. 3269
Subalterno: 5	

Scheda n. 1 Scala 1:200

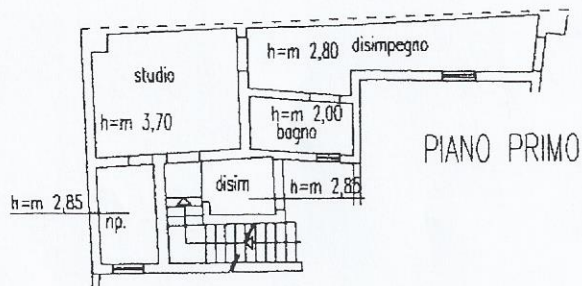

Ultima Planimetria2 in atti